

COUPE A-A

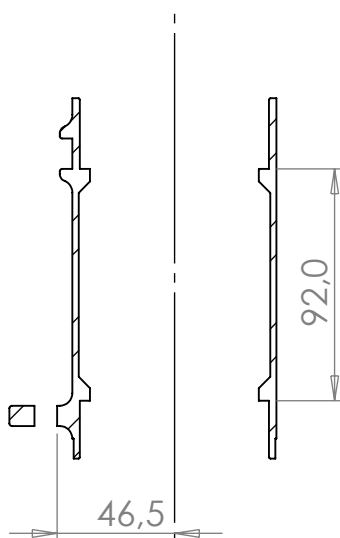

COUPE B-B  
(section)

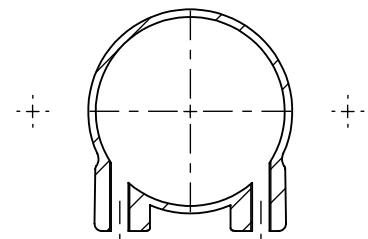
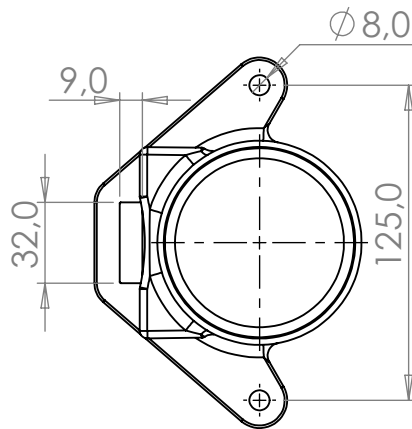

COUPE C-C  
(section)

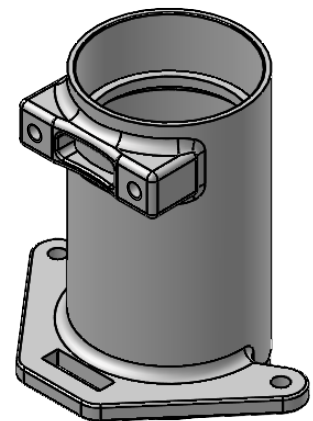

**Masse Pièce: 1246.99 g**  
**Volume Pièce: 158690.24 mm<sup>3</sup>**

*Dernière modification:*

*Date modification:*

**Référence:**  
**CYC-000**

**Désignation :**  
**PIVOT ARRIERE**

**Tolérances générales:**

Geometrique : Rugosité: Ra 1.6  
Angulaire:  $\pm 0,5^\circ$  / Cocentrique : 0.1  
Perpendicularité: 0.1 / Parallélisme : 0.1  
Planéité: 0.2 / Rayon d'outil Max : 0.25  
Tolerie: Détourage :  $\pm 0.1$  / Position  
poinçonnage Position:  $\pm 0.1$  / Découpe  
poinçon :  $\pm 0,05$  Pliage:  $\pm 0.1$   
Usinage:  $\pm 0.1$   
Injection: NFTA8000 classe Précision

Pas d'huile, pas de gras, pas de bavure, Pas de marque, pas de rayure.  
Les pièces doivent être expédiées avec la référence et la révision. Les matériaux doivent être ROHS2.

**Matériau:**  
**S195T**

**Traitement:**

ALL INFORMATION CONTAINED IN THIS DOCUMENT ARE THE PROPERTY OF EXIODEV COMPANY. ANY USE, DISTRIBUTION OR REPRODUCTION OF THIS DOCUMENT IS PROHIBITED WITHOUT THE EXIODEV COMPANY PERMISSION.



**Rev :**  
**A0**

**Creation date :**  
**27/12/2023**

**Echelle:**  
**1:3**

**Designer:**  
**E BERTHAUD**

**Format:**  
**A4**

**EXIODEV**

**Folio :**  
**1/1**

22 Rue Haute Roche  
49080 Bouchemaine,  
France

